

**NASLOV RADA – KORISTITE VELIKA SLOVA, CENTAR,
BOLD, TIMES NEW ROMAN, 12 pt**

Prvi autor Ime i PREZIME (10 pt italic, centralno poravnanje),¹

Drugi autor Ime i PREZIME (10 pt italic centralno poravnanje),²

Treći autor Ime i PREZIME (10 pt italic, centralno poravnanje),³

**Odgovorni autor E-mail: (10 pt italic, centralno poravnanje)*

Apstrakt (bold)

Apstrakt treba da sadrži od 100 do 150 reči. U apstraktu treba izbegavati citiranja drugih autora, skraćenice i matematičke formule.

Apstrakt je rezime celog izveštaja, napisan u jednom pasusu. Poželjno je da obuhvatiti ciljeve, metodologiju, ključne rezultate, zaključke i preporuke za dalja istraživanja.

Za pisanje koristiti Times New Roman, 10 pt

Ključne reči: (4-6)

Ključne reči treba da odražavaju osnovne teme rada, i da se često koriste u indeksnim bazama prilikom pretraživanja radova, Times New Roman, Italic, 10 pt

JEL:www.aeaweb.org/jel/jel_class_system.php/Times New Roman, Italic, 10pt

Za postizanje optimalnog formatiranja, preporučuje se sledeća struktura rada:

¹ Ime i prezime, zvanje, institucija, adresa, telefon, e-mail, ORCID ID (<https://orcid.org/>)

² Ime i prezime, zvanje, institucija, adresa, telefon, e-mail, ORCID ID (<https://orcid.org/>)

³ Ime i prezime, zvanje, institucija, adresa, telefon, e-mail, ORCID ID (<https://orcid.org/>)

UVOD

Podešavanje stranice: Format B5: širina 182 mm, visina 257 mm; Margine: gornja/donja 22,9 mm, leva/desna 25,4 mm; Izgled: zaglavlje 12,7 mm, podnožje 17,8 mm; Orijehtacija: portret.

Rad treba pisati na srpskom jeziku. Preporučujemo da se piše u trećem licu jednine ili množine uz upotrebu aktivnog oblika. Pre slanja rada, potrebno je izvršiti proveru gramatičke i pravopisne ispravnosti teksta.

Obim rada treba da bude do 36.000 tekstovnih znakova (sa razmakom) ili do 20 stranica uključujući tekst, slike, tabele, listu referenci i priloge. Rad ne bi trebalo da budu kraći od 10 stranica. U zavisnosti od kvaliteta rada, Uredništvo može prihvatiti i duže radove (preko 20 stranica, odnosno više od 36.000 tekstovnih znakova). Rad mora biti pripremljen elektronski, u programu MS Word 2003 ili nekoj novijoj verziji ovog programa.

Uvod je prvi deo rada. Njegova svrha je da se jasno navede istraživački problem i da čitaocu pruži osnovne informacije o istraživanju. U Uvodu treba postaviti ciljeve rada, pružiti pozadinu u naučnoj literaturi kako bi se bolje razumeo kontekst istraživanja. Izbegavati detaljan pregled literature kao i rezime vaših rezultata. Veći deo Uvoda treba pisati u sadašnjem vremenu.

Koristiti Times New Roman, 11pt, razmaci između pasusa pre 6 pt, posle 6pt.

Potrebno je definisati skraćenice i akronime prilikom njihovog prvog pojavljivanja u tekstu, čak i u slučaju da su prethodno definisane u apstraktu. Ne koristiti skraćenice u naslovu rada, osim ako se ne mogu izbeći.

Poglavlja/podnaslovi treba da budu napisani fontom Times New Roman, veličina slova 11, podebljano, levo poravnanje, razmak između podnaslova i pasusa pre 12 pt, posle 12 pt, bez numerisanja. Koristite stil pisanja predstavljen u ovom šablonu:

- prvi **PODNASLOV** - Poravnanje levo, velika slova, boldirano, veličina fonta 11pt, prored između pasusa pre 12 pt, posle 12 pt.
- drugi **Podnaslov** - Poravnanje levo, samo prvo slovo veliko, veličina fonta 11pt, boldirano, prored između pasusa pre 12 pt, posle 12 pt.
- treći *Podnaslov* - Poravnanje levo, samo prvo slovo veliko, veličina fonta 11pt, kurzivom (*italic*), prored između pasusa (pre 12 pt, posle 12 pt).

PREGLED LITERATURE

Pregled literature treba da identifikuje i objasni osnovne koncepte i teorije relevantne za sprovedeno istraživanje. Potrebno je pomenuti ključne autore i radove koji su uticali na istraživanje ili radove koji su korišćeni kao osnova za istraživanje. Pregled literature treba da sadrži rezultate i nalaze relevantnih istraživanja u vezi sa analiziranom temom, opis metodologije koja je korišćena u proučavanim radovima i ograničenja u postojećoj literaturi

METODOLIGIJA

U ovom delu rada je potrebno detaljno opisati metodologiju koja je korišćena u istraživanju na jasan i precizan način, sa dovoljno detalja, kako bi se obezbedila podloga za replikovanje istraživanja na drugom uzorku, drugom vremenskom periodu ili pomoću sličnih metoda estimacije. Metode koje su već korišćene u prethodnim istraživanjima treba da budu naznačene referencom.

Za jednačine i formule koristiti uređivač jednačina (Insert/Equation) u programu Microsoft Word ili dodatak za pisanje jednačina MathType (www.mathtype.com). Proveriti da li su svi simboli unutar jednačina/formula definisani i vidljivi. Jednačine treba da budu napisane kurzivom (*italic*), numerisane u zagradama na desnoj margini, sa jednim redom razmaka iznad i ispod, kao što je naznačeno ispod:

$$B_t = \sum_{i=1}^{+\infty} \rho^i E_{t+i} - G_{t+i} \quad (1)$$

REZULTATI

Predstavljanje rezultata treba da posluži kao osnova da se potvrde ili odbace ciljevi/hipoteze od kojih se pošlo u istraživanju. Rezultati treba da bude jasno i sažeto prezentovani. Rezultati moraju biti napisani u prošlom vremenu.

DISKUSIJA

Diskusija počinje tumačenjem glavnih rezultata istraživanja. Uz detaljnu analizu najvažnijih rezultata, potrebno je izvršiti poređenje dobijenih rezultata sa nalazima drugih relevantnih istraživanja. Identifikacija sličnosti, razlika i konzistentnosti u dobijenim rezultatima u odnosu na rezultate drugih autora omogućava jasno utvrđivanje naučnog doprinosa rada. U okviru diskusije moguće je uključiti kratku sintezu relevantne literature. U slučaju identifikovanja neočekivanih ili kontraintuitivnih rezultata, potrebno je dati objašnjenje u pogledu faktora koji su mogli uticati na rezultate. Diskusija treba da sadrži šire implikacije dobijenih rezultata u kontekstu oblasti istraživanja, kao i ograničenja ili eventualne slabosti istraživanja koja bi mogla uticati na pouzdanost ili primenjivost rezultata.

ZAKLJUČAK

U zaključku treba dati rezime najvažnijih nalaza i njihovih implikacija koji su predstavljeni u radu. Zaključci treba da budu jasno formulisani i da odražavaju ključne tačke rada. U okviru zaključka poželjno je predložiti smernice za buduća istraživanja koja bi se nadovezala na prezentovani rad.

LITERATURA

Na kraju rada treba navesti spisak korišćene literature, abecednim redom, sa poravnanjem, veličine 10 pt, prema stilu reference APA (American Psychological

Association).

Autori treba da navedu relevantnu literaturu, idealno radove iz prestižnih indeksiranih časopisa kao što je JCR lista. Reference bi trebalo da obuhvataju najnovije nalaze objavljene u prethodnjih 5 godina. Rad treba da sadrži od 20 do 40 referenci. Spisak referenci treba da sadrži samo reference koje su navedene u tekstu.

Za citiranje u tekstu koristiti sledeći format:

- 1) Za rad: Prezime autora, godina izdanja (npr. *Jung i Myers, 2022*). Ukoliko ima više od dva autora (*Pennings i ostali, 2021*).
- 2) Za zakon: *Zakon o porezu na dobit pravnih lica (godina)*;
- 3) Za uredbu: *Uredba (EU) br. 2019/2033 o bonitetnim zahtevima za investiciona društva (može se koristiti i skraćenica Uredba br. 2019/2033)*.

Primeri referenci po vrstama

Članak iz časopisa

Talani, L. S. (2015). The challenges and countermeasures of blockchain in finance and economics. *Journal of Balkan and Near Eastern Studies*, 17:4, 353-372.

Gärtner, M., Griesbach, B., & Jung, F. (2011). PIGS or Lambs? The European Sovereign Debt Crisis and the Role of Rating Agencies. *Int Adv Econ Res* 17, 288–299.

Knjiga

Damodaran, A. (1987). *Corporate Finance: Theory and Practice*. Wiley.

Poglavlje knjige

Shaffer, C. (2009). Competition in the US banking industry? In Resource and market-based determinants of performance in the U.S. banking industry, ed. Ihsan Isik and Kabir Hassan, 123–152. Washington Press.

Saopštenje na konferenciji

Pennings, S. (2019). Blockchain application and outlook in the banking industry. In O. Havrylchuk & A. Beatty (Eds.), *Financial accounting in the banking industry*, 152-160. Spain: EAS.

Web stranice

National Bank of Serbia. (2023). *Statistics*. https://www.nbs.rs/sr_RS/drugi-nivo-navigacije/statistika/

Teza

Bill, J. (2021). Competition, concentration and their relationship: An empirical analysis of the banking industry. PhD diss. University of Oxford.

Regulativa

Zakon o porezu na dobit pravnih lica (godina);

Uredba (EU) br. 2019/2033 o bonitetnim zahtevima za investiciona društva (može se koristiti i skraćenica Uredba br. 2019/2033).

Citiranje liste referenci:

Srbija. (godina). Naziv poreskog zakona Srbije (Broj službenog glasila/identifikator);

Evropska unija. (godina). Uredba (EU) br. [Broj Uredbe] od [Datum objavljivanja] o [Naslovu Uredbe]. Službeni list Evropske unije, [Broj sveske], [Raspon stranica].

Uredba (EU) br. 2019/2033 o bonitetnim zahtevima za investiciona društva, OJ L 314, 5.12.2019., str 1-63.

TABELE I GRAFIKONI

Sve tabele treba numerisati arapskim brojevima.

Tabele moraju biti kreirane unutar teksta rada, a ne preuzete u obliku slika iz drugih dokumenata. Tabele treba numerisati prema redosledu njihovog pojavljivanja. Naslovi tabele moraju se dati neposredno iznad svake tabele na koju se odnose. Koristite sledeći stil tokom njihovog formatiranja. Naslov tabele treba postaviti sa međuprostorom 6 pt - ispred i 3pt - posle, u fontu Times New Roman, veličina fonta 11, poravnanje Centrirano. Tekst u tabeli treba pisati fontom Times New Roman, veličine fonta 10. Podebljati tekst u naslovu. Izvor tabele treba da stoji ispod tela tabele (Times New Roman, 10 pt, Italic, levo poravnanje). Novi pasus započeti sa međuprostorom od 6 pt od izvora tabele ili beleške (posle). Kompletan tekst unutar ćelija tabele treba uneti u sledeći obrazac (paragraf - prored: pre/posle 0 pt, prored: jednostruki). U slučaju da se tabela prelama na sledećoj stranici, prelomljeni deo tabele na sledećoj stranici mora da bude praćen istim zaglavljem tabele.

Fusnote uz tabele treba da budu označene malim slovima (ili zvezdicama za vrednosti statističke značajnosti i druge statističke podatke) i uključene ispod tela tabele. Preporuka je da se sve slike, grafikone, itd. pošalju u elektronskom formatu.

Tabela 1. Naslov tabele

	I	II	III	IV	V
2021	text	text	text	text	text
2022	text	text	text	text	text
2023	text	text	text	text	text

Izvor: Navesti korišćeni izvor

Slike, grafikoni, ilustracije, dijagrami, itd. moraju biti kreirani u specijalizovanom softveru ili skenirani i ubačeni u tekst. Rezolucija 300 dpi ili više, crno-bela tehnika za kvalitetan sadržaj štampe. Fotografije - skenirane sa visokim kontrastom. Naslov slike treba postaviti sa međuprostorom 6 pt ispred i 3pt posle, u fontu Times New Roman, veličina fonta 11, poravnanje Centrirano. Izvor treba navesti ispod slika, grafikona i šema (Times New Roman, 10pt, italic, levo poravnanje). Započeti nov pasus sa međuprostorom od 6 pt od izvora slike ili grafikona (posle).

Grafikon 1. Normal distribution of frequencies

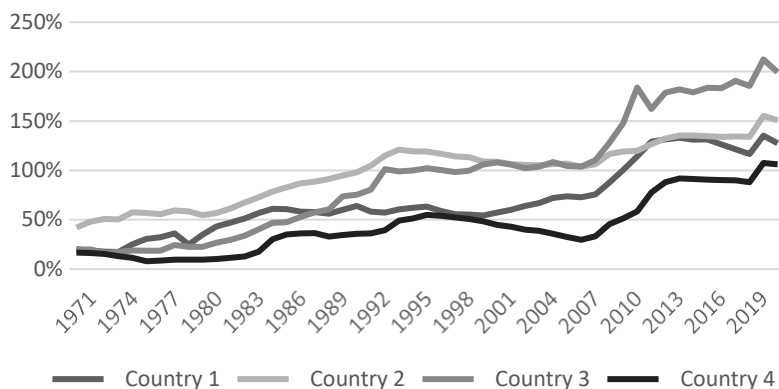

Izvor: Navesti korišćeni izvor

ZAHVALNICA

Zahvalnicu sastaviti u poseban deo na kraju rada, posle liste referencu. Navode se pojedinci/institucije koji su pružili pomoć tokom istraživanja. Evo primera kako strukturirati i pisati priznanja i zahvalnice u radu:

„Ovaj rad je rezultat naučno-istraživačkog projekta, pod šifrom 241923 (Uvođenje izveštavanja o održivosti i upravljanja na Zapadnom Balkanu: Nova regulativa i usklađivanje sa standardima EFRAG-a) finansiranog od strane Evropske komisije i EFRAG-a.

SUKOB INTERESA

Autori izjavljuju da ne postoje finansijske, profesionalne ili lične veze koji bi mogle dovesti do pristrasnosti u rezultatima ili interpretaciji ovog istraživanja.